

**2. Änderung des Regionalplans Düsseldorf (RPD)
im Gebiet der Städte Geldern, Kevelaer und Straelen
und der Gemeinden Uedem und Wachtendonk
(Gewerbeflächenpool Kreis Kleve)**

(Blatt 2)

Aufgestellt durch den Regionalrat am 12.12.2019

Angezeigt durch die Regionalplanungsbehörde gemäß Schreiben vom 16.12.2019

Bekanntmachung im GV.NRW Nr. 17 vom 07.05.2020, Seite 345

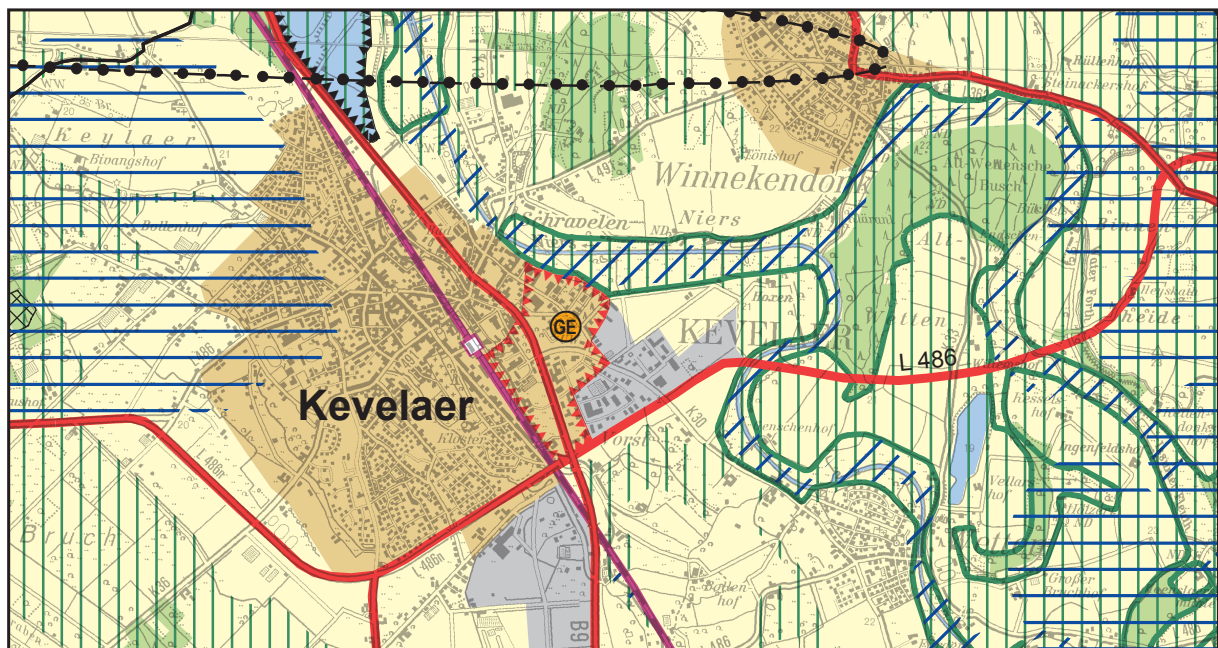

(Auszug aus der zeichnerischen Darstellung des Regionalplans Düsseldorf (RPD))

**2. Änderung des Regionalplans Düsseldorf (RPD)
im Gebiet der Städte Geldern, Kevelaer und Straelen
und der Gemeinden Uedem und Wachtendonk
(Gewerbeflächenpool Kreis Kleve)**

(Blatt 3)

Aufgestellt durch den Regionalrat am 12.12.2019

Angezeigt durch die Regionalplanungsbehörde gemäß Schreiben vom 16.12.2019

Bekanntmachung im GV.NRW Nr. 17 vom 07.05.2020, Seite 345

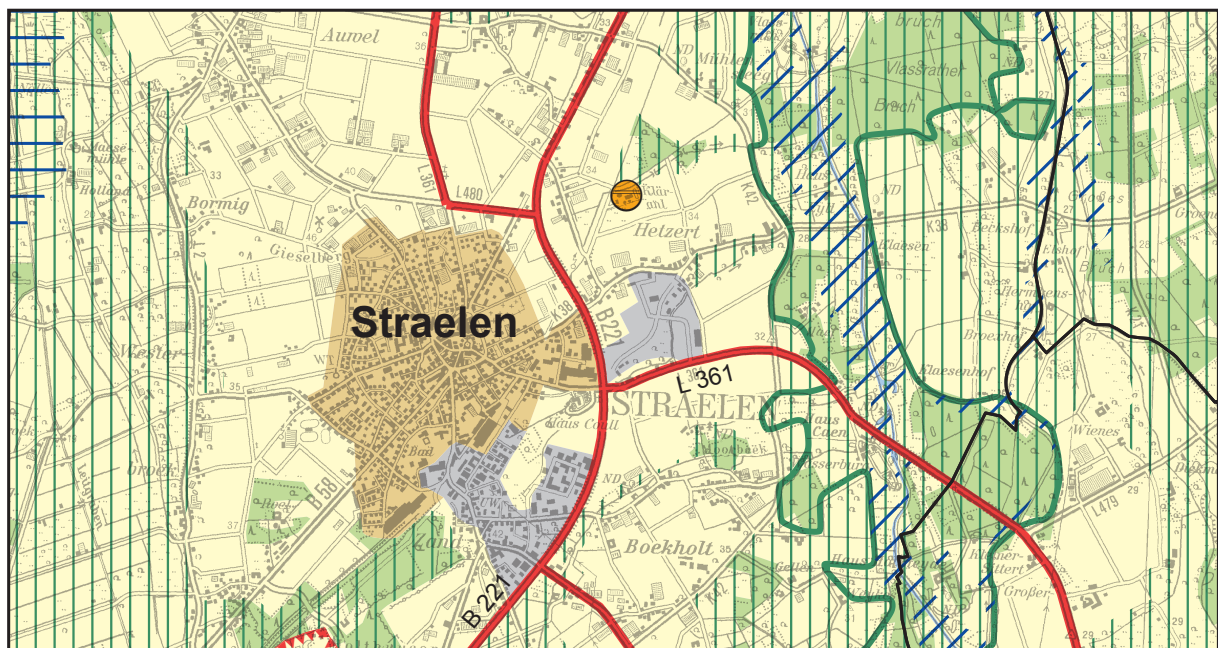

(Auszug aus der zeichnerischen Darstellung des Regionalplans Düsseldorf (RPD))

**2. Änderung des Regionalplans Düsseldorf (RPD)
im Gebiet der Städte Geldern, Kevelaer und Straelen
und der Gemeinden Uedem und Wachtendonk
(Gewerbeflächenpool Kreis Kleve)**

(Blatt 4)

Aufgestellt durch den Regionalrat am 12.12.2019

Angezeigt durch die Regionalplanungsbehörde gemäß Schreiben vom 16.12.2019

Bekanntmachung im GV.NRW Nr. 17 vom 07.05.2020, Seite 345

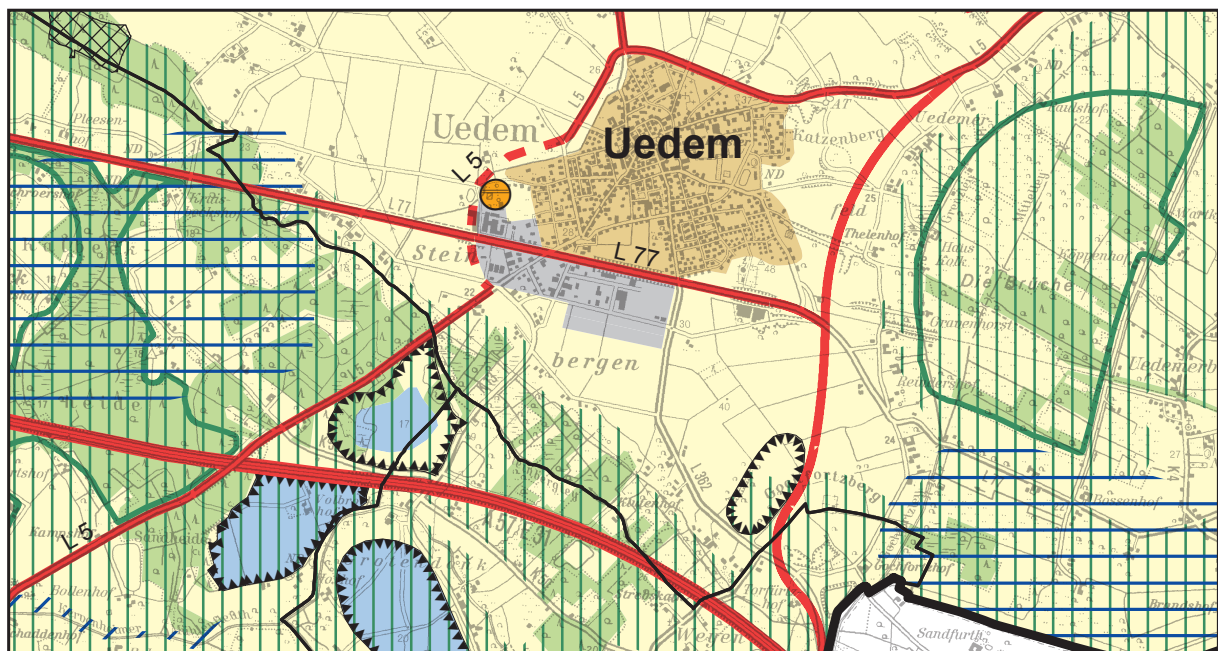

(Auszug aus der zeichnerischen Darstellung des Regionalplans Düsseldorf (RPD))

**2. Änderung des Regionalplans Düsseldorf (RPD)
im Gebiet der Städte Geldern, Kevelaer und Straelen
und der Gemeinden Uedem und Wachtendonk
(Gewerbeflächenpool Kreis Kleve)**

(Blatt 5)

Aufgestellt durch den Regionalrat am 12.12.2019

Angezeigt durch die Regionalplanungsbehörde gemäß Schreiben vom 16.12.2019

Bekanntmachung im GV.NRW Nr. 17 vom 07.05.2020, Seite 345



(Auszug aus der zeichnerischen Darstellung des Regionalplans Düsseldorf (RPD))